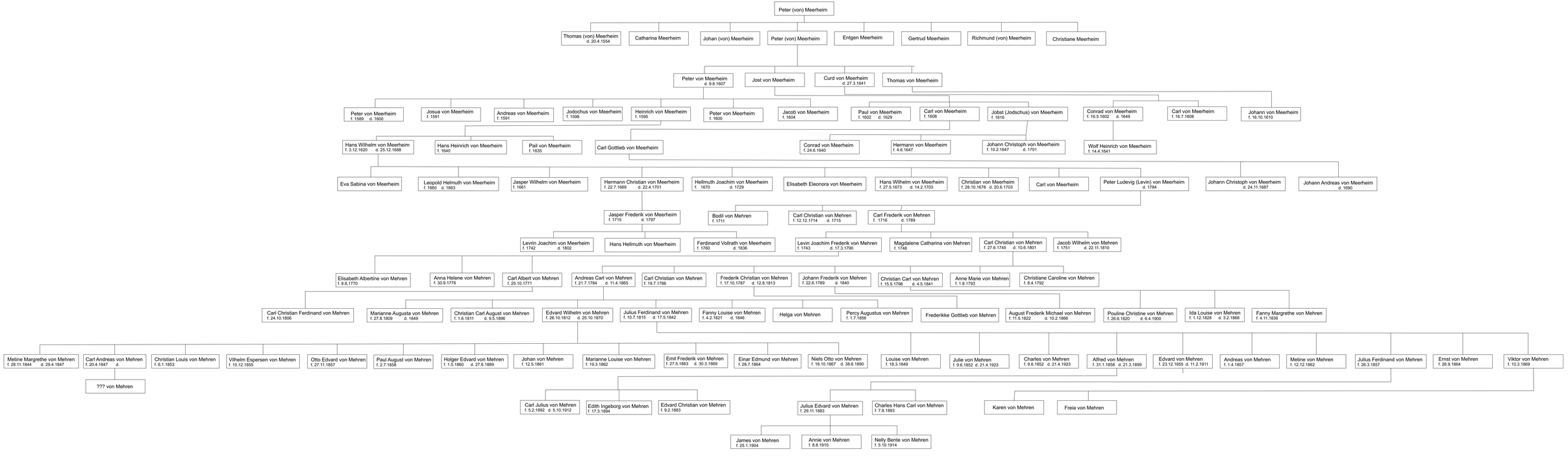
Peter (von) Meerheim
Thomas (von) Meerheim d. 20.4.1554
Catharina Meerheim
Johan (von) Meerheim
Peter (von) Meerheim
Entgen Meerheim
Gertrud Meerheim
Richmund (von) Meerheim
Christiane Meerheim
Peter von Meerheim d. 9.8.1607
Jost von Meerheim
Curd von Meerheim d. 27.3.1641
Thomas von Meerheim
Peter von Meerheim f. 1589 d. 1600
Josua von Meerheim f. 1591
Andreas von Meerheim f. 1591
Jodochus von Meerheim f. 1598
Heinrich von Meerheim f. 1595
Peter von Meerheim f. 1600
Jacob von Meerheim f. 1604
Paul von Meerheim f. 1602 d. 1629
Carl von Meerheim f. 1608
Jobst (Jodschus) von Meerheim f. 1616
Conrad von Meerheim f. 16.5.1602 d. 1649
Carl von Meerheim f. 16.7.1608
Johann von Meerheim f. 16.10.1610
Hans Wilhelm von Meerheim f. 3.12.1620 d. 25.12.1688
Hans Heinrich von Meerheim f. 1640
Pail von Meerheim f. 1635
Carl Gottlieb von Meerheim
Conrad von Meerheim f. 24.6.1640
Hermann von Meerheim f. 4.6.1647
Johann Christoph von Meerheim f. 10.2.1647 d. 1701
Wolf Heinrich von Meerheim f. 14.4.1641
Eva Sabina von Meerheim
Leopold Helmuth von Meerheim f. 1660 d. 1663
Jasper Wilhelm von Meerheim f. 1661
Hermann Christian von Meerheim f. 22.7.1669 d. 22.4.1701
Hellmuth Joachim von Meerheim f. 1670 d. 1729
Elisabeth Eleonora von Meerheim
Hans Wilhelm von Meerheim f. 27.5.1673 d. 14.2.1703
Christian von Meerheim f. 28.10.1678 d. 20.6.1703
Carl von Meerheim
Peter Ludevig (Levin) von Meerheim d. 1784
Johann Christoph von Meerheim d. 24.11.1687
Johann Andreas von Meerheim d. 1690
Jasper Frederik von Meerheim f. 1715 d. 1797
Bodil von Mehren f. 1711
Carl Christian von Mehren f. 12.12.1714 d. 1715
Carl Frederik von Mehren f. 1716 d. 1789
Levrin Joachim von Meerheim f. 1742 d. 1802
Hans Hellmuth von Meerheim
Ferdinand Vollrath von Meerheim f. 1760 d. 1836
Levin Joachim Frederik von Mehren f. 1743 d. 17.3.1790
Magdalene Catharina von Mehren f. 1748
Carl Christian von Mehren f. 27.6.1745 d. 10.6.1801
Jacob Wilhelm von Mehren f. 1751 d. 22.11.1810
Elisabeth Albertine von Mehren f. 8.8.1770
Anna Helene von Mehren f. 30.9.1776
Carl Albert von Mehren f. 25.10.1771
Andreas Carl von Mehren f. 21.7.1784 d. 11.4.1865
Carl Christian von Mehren f. 19.7.1786
Frederik Christian von Mehren f. 17.10.1787 d. 12.8.1813
Johann Frederik von Mehren f. 22.6.1789 d. 1840
Christian Carl von Mehren f. 15.5.1798 d. 4.5.1841
Anne Marie von Mehren f. 1.8.1793
Christiane Caroline von Mehren f. 6.4.1792
Carl Christian Ferdinand von Mehren f. 24.10.1806
Marianne Augusta von Mehren f. 27.8.1809 d. 1849
Christian Carl August von Mehren f. 1.6.1811 d. 9.5.1896
Edvard Wilhelm von Mehren f. 26.10.1812 d. 25.10.1870
Julius Ferdinand von Mehren f. 10.7.1815 d. 17.5.1942
Fanny Louise von Mehren f. 4.2.1821 d. 1846
Helga von Mehren
Percy Augustus von Mehren f. 1.7.1856
Frederikke Gottlieb von Mehren
August Frederik Michael von Mehren f. 11.5.1822 d. 10.2.1866
Pouline Christine von Mehren f. 26.6.1820 d. 6.4.1900
Ida Louise von Mehren f. 1.12.1828 d. 3.2.1868
Fanny Margrethe von Mehren f. 4.11.1836
Metine Margrethe von Mehren f. 28.11.1844 d. 29.4.1847
Carl Andreas von Mehren f. 20.4.1847 d.
??? von Mehren
Christian Louis von Mehren f. 6.1.1853
Vilhelm Espersen von Mehren f. 10.12.1855
Otto Edvard von Mehren f. 27.11.1857
Paul August von Mehren f. 2.7.1858
Holger Edvard von Mehren f. 1.5.1860 d. 27.6.1889
Johan von Mehren f. 12.5.1861
Marianne Louise von Mehren f. 19.3.1862
Emil Frederik von Mehren f. 27.5.1863 d. 30.3.1869
Einar Edmund von Mehren f. 28.7.1864
Niels Otto von Mehren f. 18.10.1867 d. 38.6.1890
Louise von Mehren f. 18.3.1849
Julie von Mehren f. 9.6.1852 d. 21.4.1923
Charles von Mehren f. 9.6.1852 d. 21.4.1923
Alfred von Mehren f. 31.1.1858 d. 21.3.1899
Edvard von Mehren f. 23.12.1855 d. 11.2.1911
Andreas von Mehren f. 1.4.1857
Metine von Mehren f. 12.12.1862
Julius Ferdinand von Mehren f. 26.3.1857
Ernst von Mehren f. 26.9.1864
Viktor von Mehren f. 10.3.1869
Carl Julius von Mehren f. 5.2.1892 d. 5.10.1912
Edith Ingeborg von Mehren f. 17.3.1894
Edvard Christian von Mehren f. 9.2.1883
Julius Edvard von Mehren f. 29.11.1883
Charles Hans Carl von Mehren f. 7.8.1893
Karen von Mehren
Freia von Mehren
James von Mehren f. 25.1.1904
Annie von Mehren f. 8.8.1910
Nelly Bente von Mehren f. 5.10.1914